

技术报告公开信息表

一、用人单位基本信息

用人单位名称	佛山市顺德区龙江镇柏域家具厂	统一社会信用代码	91440606792984916U
检测报告编号	GDYTZJ2307041	检测任务编号	ZW230194
所属行业	金属家具制造	企业规模	小型
联系人姓名	张坚强	联系电话	13923230620
用人单位地址	广东省佛山市顺德区龙江镇南坑村慈云大道工业区志惠泡沫厂旁边		

二、技术服务项目组人员名单

技术服务机构	广东昱特技术服务有限公司
项目负责人	何毅
项目组成员	冼俊文、何毅、王磊、麦家健

三、现场调查、现场采样、现场检测的专业技术人员名单、时间，用人单位陪同人

工作环节	时间	参与人员名单	用人单位陪同人
现场调查	2023-04-15	冼俊文、何毅	凌敏华
现场采样	2023-05-31	王磊、麦家健	张坚强
现场测量	2023-05-31	王磊、麦家健	张坚强

四、现场调查、现场采样、现场检测的图像影像

现场调查相片	 <p>何毅、冼俊文、凌敏华</p>
--------	--



无



无



王磊、麦家健、张坚强

现场采样相片



王磊

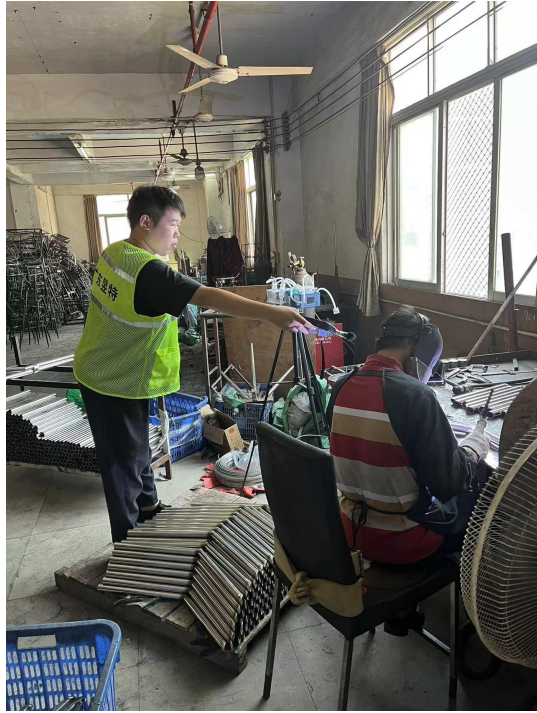

王磊

现场测量相片



王磊