技术报告公开信息表

一、用人单位基本信息

用人单位名称	江门汇达汽车销售服务有限公司	**统一社会信用代码**	91440703MA51QNX01K
检测报告编号	GDYTZJ2610047	**检测任务编号**	ZW261681
所属行业	汽车修理与维护	**企业规模**	小型
联系人姓名	梁**	**联系电话**	134****4222
用人单位地址	广东省江门市蓬江区建设三路153号自编B01		

二、技术服务项目组人员名单

技术服务机构	广东昱特技术服务有限公司
项目负责人	朱冬仪
项目组成员	梅伟祺、朱冬仪

三、现场调查、现场采样、现场检测的专业技术人员名单、时间，用人单位陪同人

工作环节	时间	参与人员名单	用人单位陪同人
现场调查	2026-10-12	梅伟祺、朱冬仪	容宇行
现场采样	2026-10-16	梅伟祺、朱冬仪	容宇行
现场测量	2026-10-16	梅伟祺、朱冬仪	容宇行

四、现场调查、现场采样、现场检测的图像影像

现场调查相片	 梅伟祺、朱冬仪、容宇行

现场调查相片	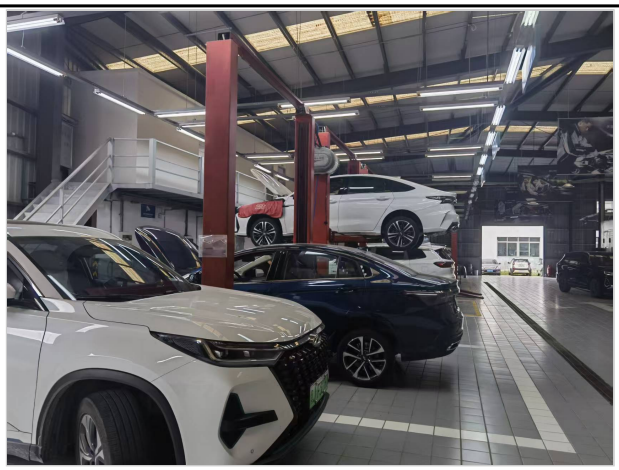 无
现场采样相片	 梅伟祺、朱冬仪、容宇行
现场测量相片	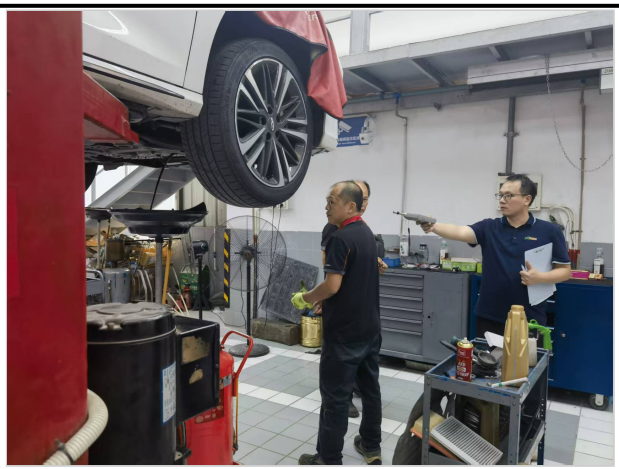 梅伟祺