技术报告公开信息表

一、用人单位基本信息

用人单位名称	佛山市诚晨家具有限公司	**统一社会信用代码**	91440606MA4WMD0E31
检测报告编号	GDYTZJ2611007	**检测任务编号**	ZW260932
所属行业	木质家具制造	**企业规模**	小型
联系人姓名	张**	**联系电话**	188****9882
用人单位地址	广东省佛山市顺德区乐从镇罗沙村委会北上工业区沿海路10号1、2楼		

二、技术服务项目组人员名单

技术服务机构	广东昱特技术服务有限公司
项目负责人	邓建军
项目组成员	梁伟雄、邓建军

三、现场调查、现场采样、现场检测的专业技术人员名单、时间，用人单位陪同人

工作环节	时间	参与人员名单	用人单位陪同人
现场调查	2026-08-07	邓建军、梁伟雄	郭舒舒
现场采样	2026-08-17	邓建军、梁伟雄	张红艳
现场测量	2026-08-17	邓建军、梁伟雄	张红艳

四、现场调查、现场采样、现场检测的图像影像

现场调查相片	 梁伟雄、邓建军、郭舒舒

现场调查相片	 无
现场调查相片	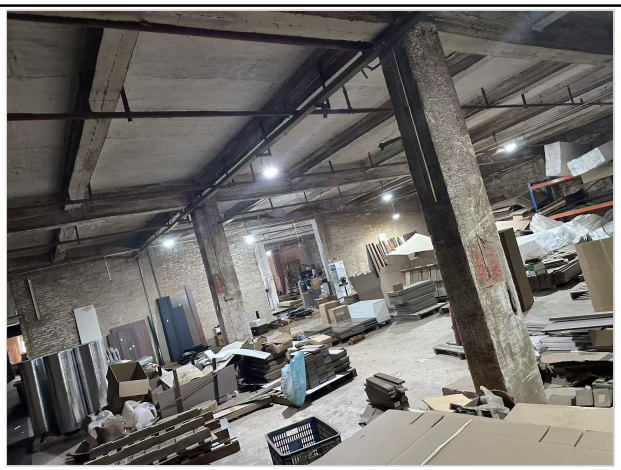 无
现场采样相片	 梁伟雄、邓建军、张红艳

现场采样相片	 邓建军
现场测量相片	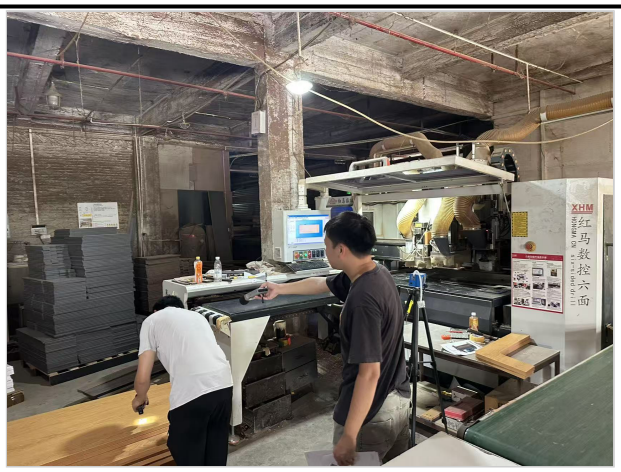 邓建军